

Del Error al Éxito: La Clave Cultural para Desbloquear STEM+

Una Estrategia Directiva para la Innovación en el
Proyecto Educativo Institucional (PEI).

Nuestro PEI: La Carta de Navegación Institucional

El Proyecto Educativo Institucional (PEI) es más que un documento; es la brújula que define nuestra identidad y el horizonte hacia donde navegamos. Define la cultura, los valores y las metas que guían cada acción pedagógica. En nuestro viaje hacia la consolidación del enfoque STEM+, el PEI es nuestro mapa estratégico fundamental.



Una Brecha Estratégica Revelada en Nuestro Territorio

Un diagnóstico reciente de los PEI de las **26 Instituciones Educativas Oficiales (IEO)** de Soacha reveló una omisión crítica y generalizada. A pesar de numerosas fortalezas, **la mayoría de nuestros documentos estratégicos carecen de una mención explícita** que promueva una **cultura de experimentación y la valoración del error como una oportunidad de aprendizaje.**

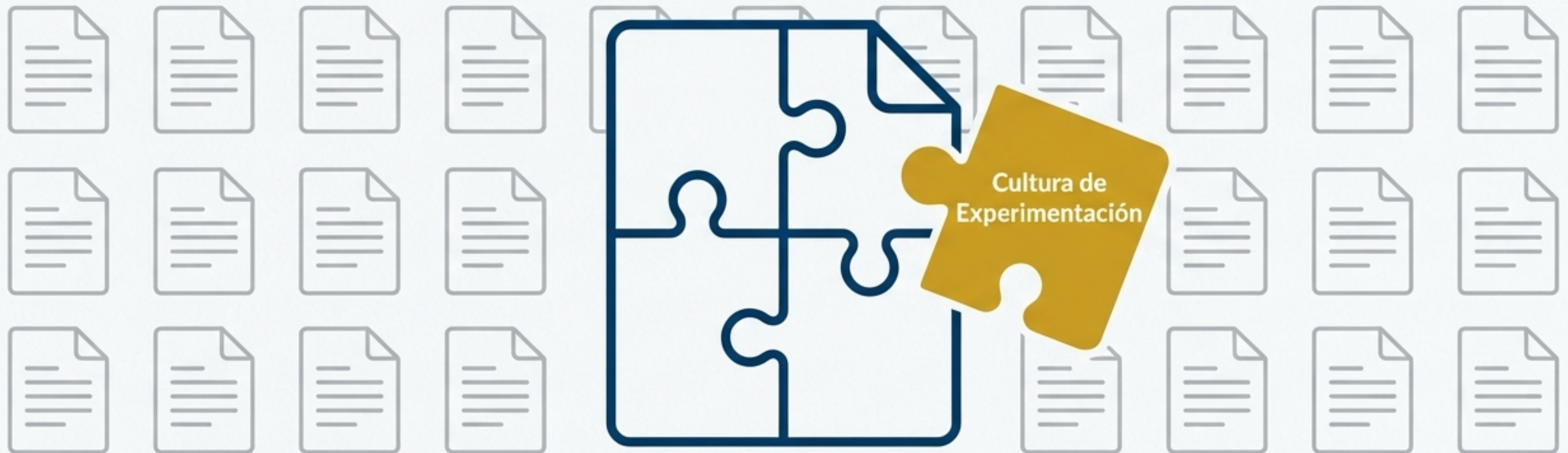

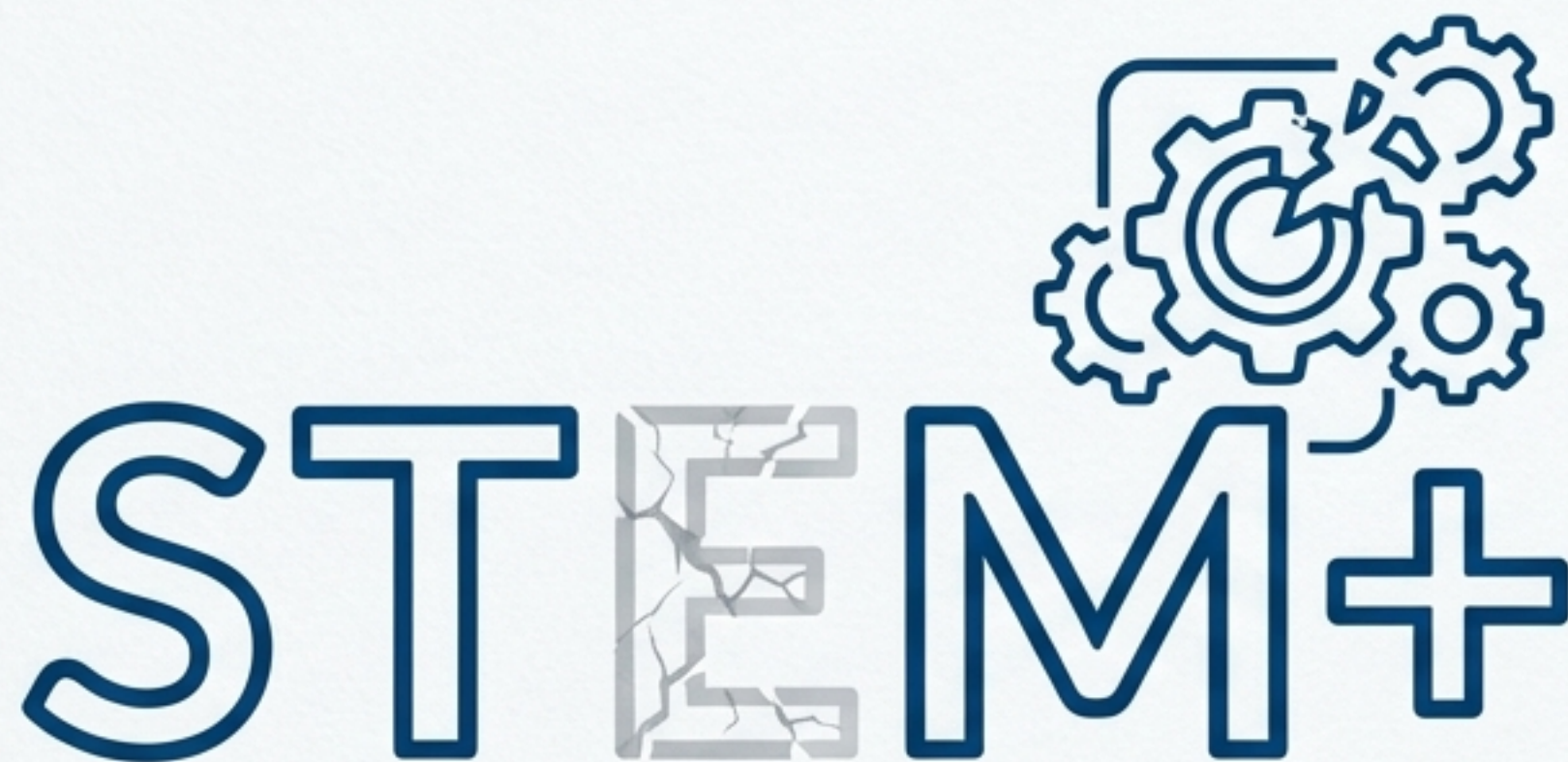

La Consecuencia Directa: Se Debilita la 'E' de STEM+

La ausencia de este pilar cultural afecta directamente al componente más omitido en la planificación institucional: la **Ingeniería (E)**.

El proceso de ingeniería —diseñar, prototipar, evaluar— es inherentemente iterativo. Requiere fallar para aprender. Sin un marco cultural que soporte el error, el corazón de la ingeniería no puede latir en nuestras aulas.

El Eje Estratégico: Formalizar una Cultura de Innovación

La solución es una decisión directiva clave: Incluir y formalizar la Cultura de Experimentación y la Valoración del Error directamente en el Proyecto Educativo Institucional.



De Principio Pedagógico a Rasgo Cultural Estratégico

Formalizar no es solo escribir una frase. Es la acción directiva de transformar un principio pedagógico deseable en un rasgo cultural estratégico y permanente de la institución. Es dar permiso explícito para innovar desde el ADN de la IEO.



El Motor de las Competencias del Siglo XXI

Al valorar el error, no solo corregimos una brecha. **Activamos el motor fundamental** para cultivar las dos competencias más críticas para el futuro de nuestros estudiantes, pilares del enfoque STEM+: **Resiliencia y Creatividad e Innovación.**



Beneficio 1: Forjando la Resiliencia

La resiliencia es la capacidad de perseverar y adaptarse después de un revés. Solo se desarrolla a través de la práctica. Al formalizar la valoración del error en el PEI, la Gestión Directiva crea un marco que legitima el fracaso como una oportunidad de aprendizaje, dando a los estudiantes el 'espacio seguro' para intentar, fallar, y volver a intentar con más fuerza.

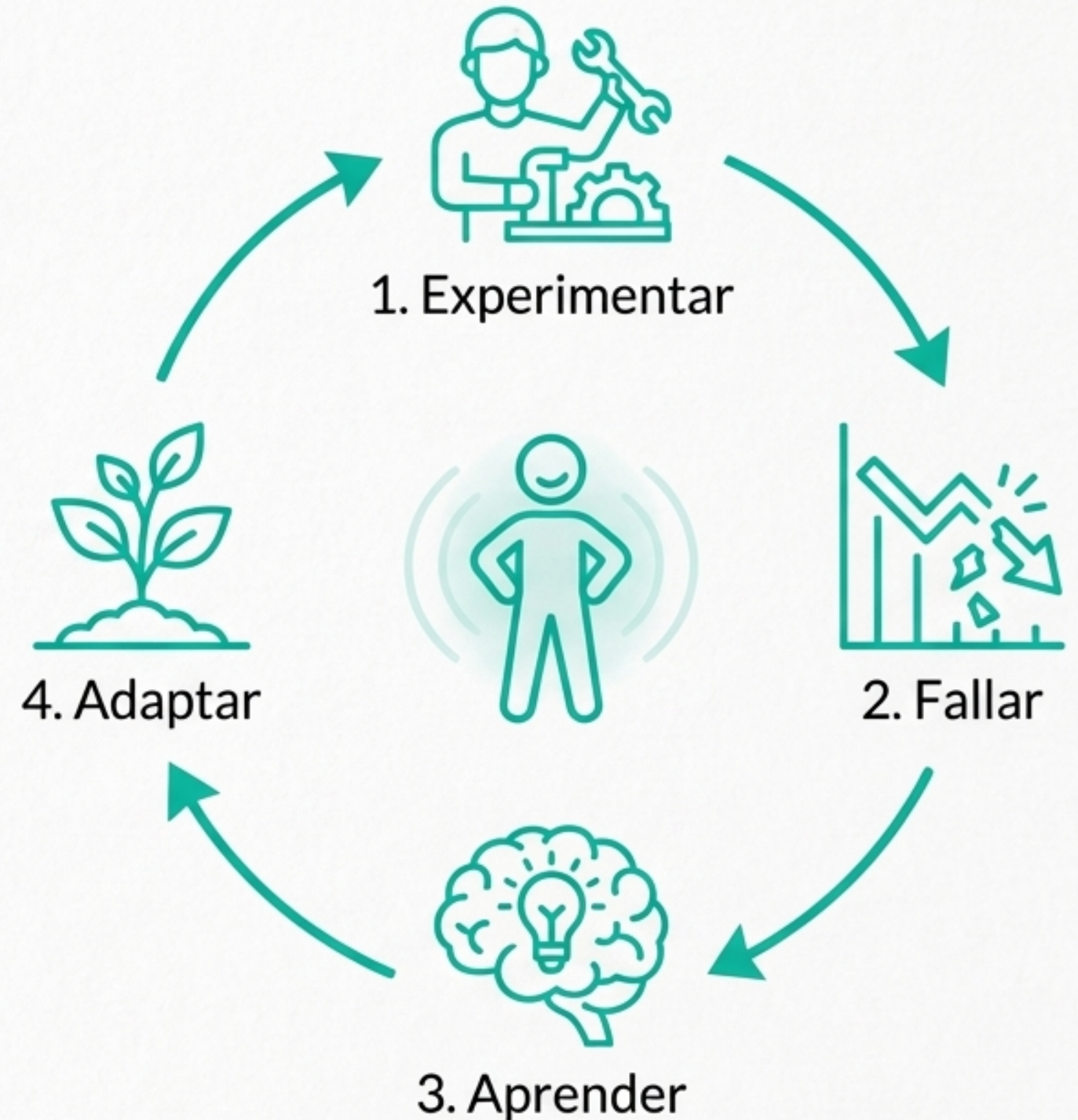

Beneficio 2: Encendiendo la Creatividad y la Innovación

Una cultura que castiga el error

Genera miedo, estanca la creatividad y promueve la repetición de lo seguro.



Una cultura que valora el error

Promueve el pensamiento crítico, alienta la prueba de múltiples prototipos y celebra la búsqueda de soluciones no convencionales.

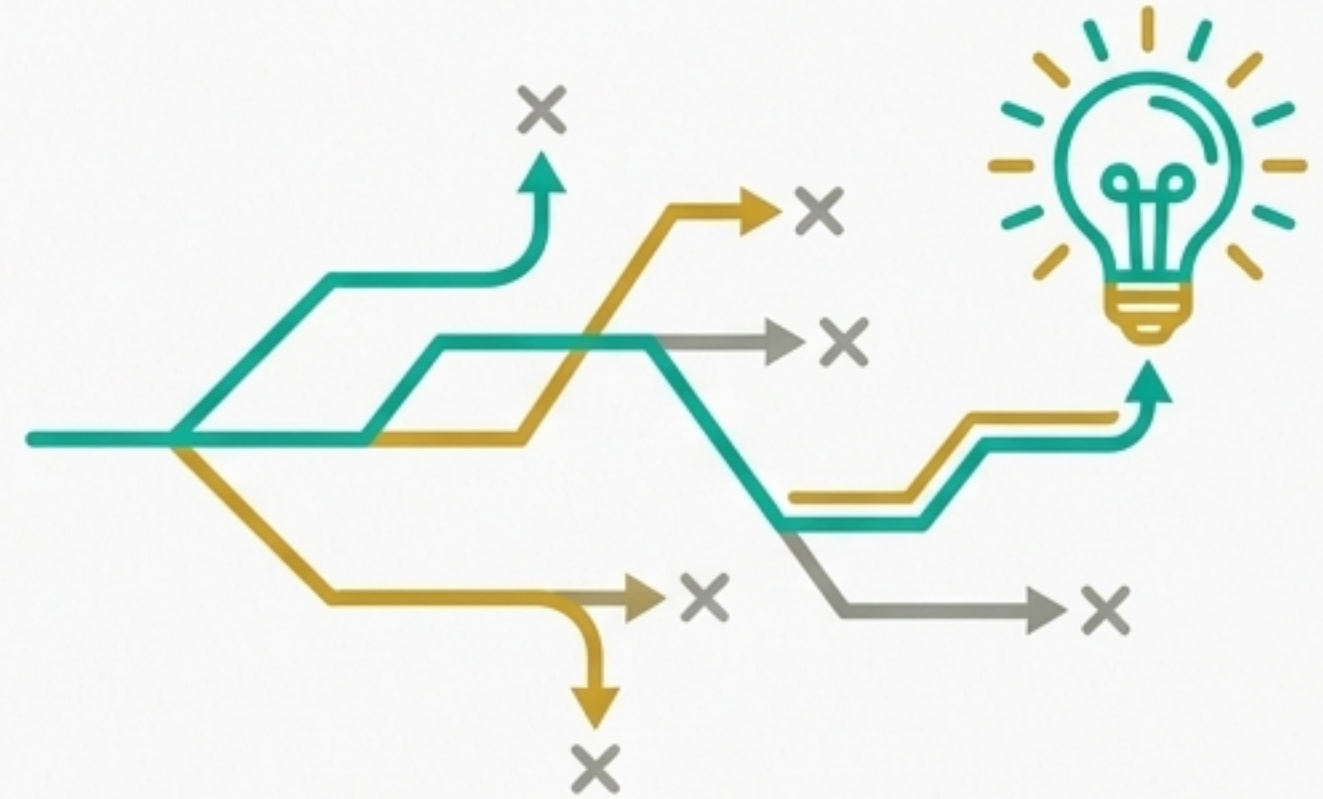

La Base para la Ingeniería y las Soluciones Tangibles

Esta cultura es el cimiento que permite a los estudiantes aplicar el pensamiento de diseño (*Design Thinking*) para resolver problemas reales del territorio. El proceso iterativo de ensayo y error se vuelve la norma, no la excepción, permitiendo a los estudiantes diseñar, analizar y crear soluciones y prototipos tangibles que tienen un impacto real.

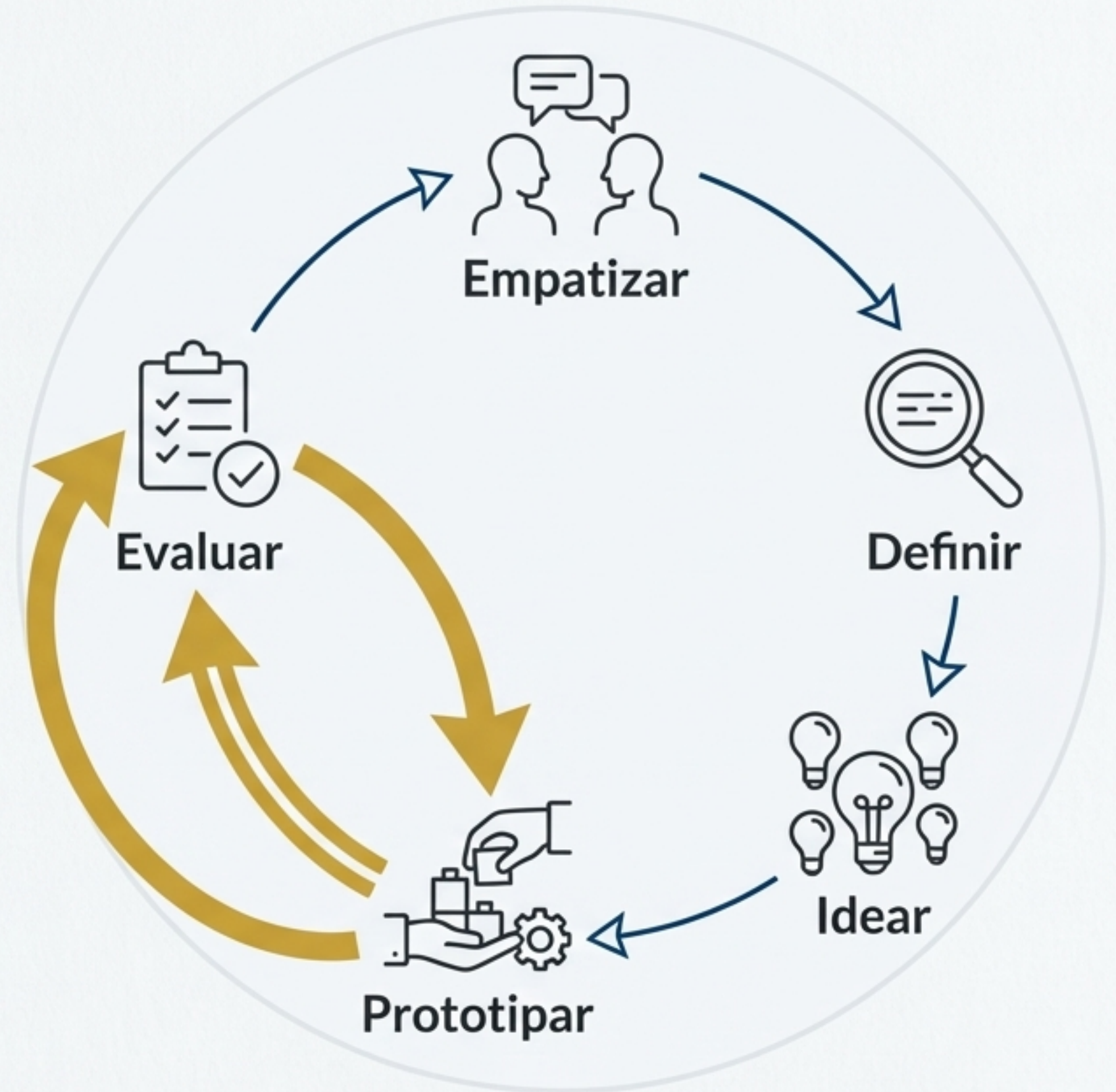

La Transformación: Del Aprendizaje Lineal al Iterativo

SIN Cultura de Experimentación

CON Cultura de Experimentación

El Error es un Final —→

- El aprendizaje es **lineal** y teme la desviación.
- Se busca una **única** respuesta correcta.
- La “E” de STEM es teórica y limitada.

El Error es un Dato 

- ✓ El aprendizaje es **iterativo** y abraza la exploración.
- ✓ Se explora la mejor solución entre varias.
- ✓ La “E” de STEM es práctica y aplicada.

Su Rol Estratégico como Gestión Directiva

Su liderazgo es el catalizador de este cambio cultural. El mandato es claro:



1. Diagnosticar

Revise su PEI actual.
¿Dónde y cómo se puede
integrar este valor de
forma explícita?



2. Dialogar

Involucre a su comunidad
educativa —docentes,
coordinadores, estudiantes—
en la construcción de esta
visión.



3. Reformular

Incorpore formalmente la
experimentación y la
valoración del error como
un principio o valor central
en su PEI.

A diverse group of teenagers, both male and female, are gathered around a wooden table in a bright, modern classroom or lab. They are all smiling and looking at a small robot and a bridge model on the table. One student is pointing at the robot, while another is pointing at the bridge. The background shows large windows and modern lighting.

Construyamos instituciones donde el error no sea el final del camino, sino el comienzo del aprendizaje.